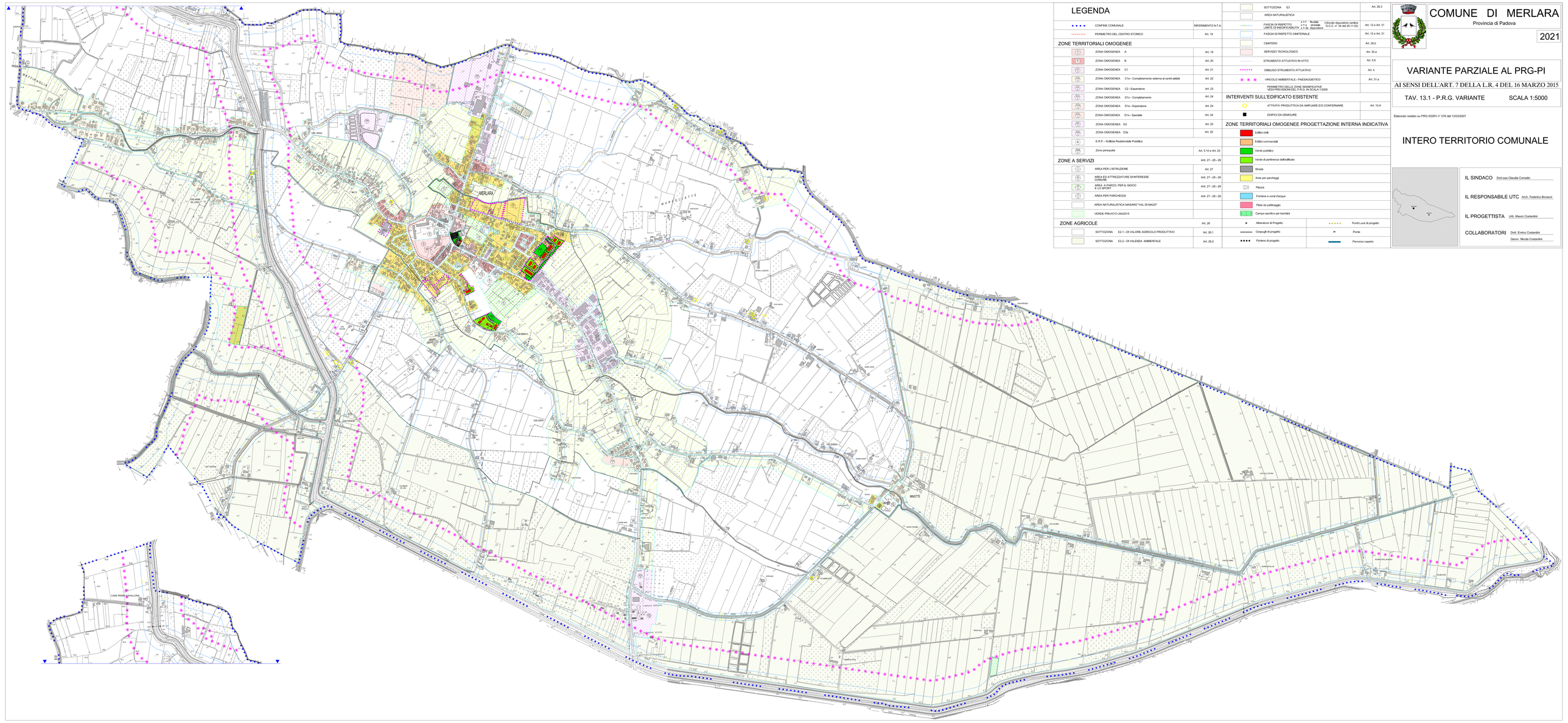

LEGENDA

	CONFINE COMUNALE	RIFERIMENTO N.T.A.
	PERIMETRO DEL CENTRO STORICO	Art. 19
ZONE TERRITORIALI OMOGENEE		
	ZONA OMOGENEA A	Art. 19
	ZONA OMOGENEA B	Art. 20
	ZONA OMOGENEA C1	Art. 21
	ZONA OMOGENEA C1a - Completamento esterno ai centri abitati	Art. 22
	ZONA OMOGENEA C2 - Espansione	Art. 23
	ZONA OMOGENEA D1c - Completamento	Art. 24
	ZONA OMOGENEA D1e - Espansione	Art. 24
	ZONA OMOGENEA D1s - Speciale	Art. 24
	ZONA OMOGENEA D3	Art. 25
	ZONA OMOGENEA D3a	Art. 25
	E.R.P. - Edilizia Residenziale Pubblica	
	Zona perequata	Art. 5.10 e Art. 23
ZONE A SERVIZI		Art. 27 - 28 - 29
	AREA PER L'ISTRUZIONE	Art. 27
	AREA ED ATTREZZATURE DI INTERESSE COMUNE	Art. 27 - 28 - 29
	AREA A PARCO, PER IL GIOCO E LO SPORT	Art. 27 - 28 - 29
	AREA PER PARCHEGGI	Art. 27 - 28 - 29
	AREA NATURALISTICA MASARO "VAL DI MAZO"	
	VERDE PRIVATO LR4/2015	
ZONE AGRICOLE		Art. 26
	SOTTOZONA E2.1 - DI VALORE AGRICOLO PRODUTTIVO	Art. 26.1
	SOTTOZONA E2.2 - DI VALENZA AMBIENTALE	Art. 26.2
	SOTTOZONA E3	Art. 26.3
	AREA NATURALISTICA	
	FASCIA DI RISPETTO LIMITE DI INEDIFICABILITA' a = f. fluviale; a = s. stradale; a = de. depuratore	Ottenuta depurazione cantina D.C.C. n° 34 del 25.11.02 Art. 12 e Art. 31
	FASCIA DI RISPETTO CIMITERIALE	Art. 12 e Art. 31
	CIMITERO	Art. 30.b
	SERVIZIO TECNOLOGICO	Art. 30.a
	STRUMENTO ATTUATIVO IN ATTO	Art. 5.6
	OBBLIGO STRUMENTO ATTUATIVO	Art. 4
	VINCOLO AMBIENTALE - PAESAGGISTICO	Art. 31.a
	PERIMETRO DELLE ZONE SIGNIFICATIVE VEDI PREVISIONI DEL P.R.G. IN SCALA 1:2000	
INTERVENTI SULL'EDIFICATO ESISTENTE		
	ATTIVITA' PRODUTTIVA DA AMPLIARE E/O CONFERMARE	Art. 10.A
	EDIFICI DA DEMOLIRE	
ZONE TERRITORIALI OMOGENEE PROGETTAZIONE INTERNA INDICATIVA		
	Edifici civili	
	Edifici commerciali	
	Verde pubblico	
	Verde di pertinenza dell'edificato	
	Strade	
	Aree per parcheggi	
	Piazza	
	Fontane e corsi d'acqua	
	Pista da pattinaggio	
	Campo sportivo per bambini	
	Alberature di Progetto	Punti Luce di progetto
	Cespugli di progetto	Ponte
	Fioriere di progetto	Percorso coperto

COMUNE DI MERLARA

Provincia di Padova

2021

VARIANTE PARZIALE AL PRG-PI

AI SENSI DELL'ART. 7 DELLA L.R. 4 DEL 16 MARZO 2015

TAV. 13.1 - P.R.G. VARIANTE SCALA 1:5000

Elaborato redatto su PRG DGRV n° 576 del 13/03/2007

INTERO TERRITORIO COMUNALE

IL SINDACO Dott.ssa Claudia Corradin

IL RESPONSABILE UTC Arch. Federico Bonacci

IL PROGETTISTA Urb. Mauro Costantini

COLLABORATORI Dott. Enrico Costantini
Geom. Nicolla Costantini